

PANDUAN INSTALASI PRINTER

Panduan ini cukup dilakukan satu kali sebelum menggunakan printer. Ada dua langkah yang perlu dilakukan untuk pertama kalinya yaitu Instalasi Printer dan Inisiasi Kartu Smartcard.

A. INSTALASI PRINTER

Langkah berikut adalah agar Printer dapat dikenali (install) pada komputer Bapak/Ibu.

1. Ketik **\\122.200.2.39** pada kotak window My Computer.

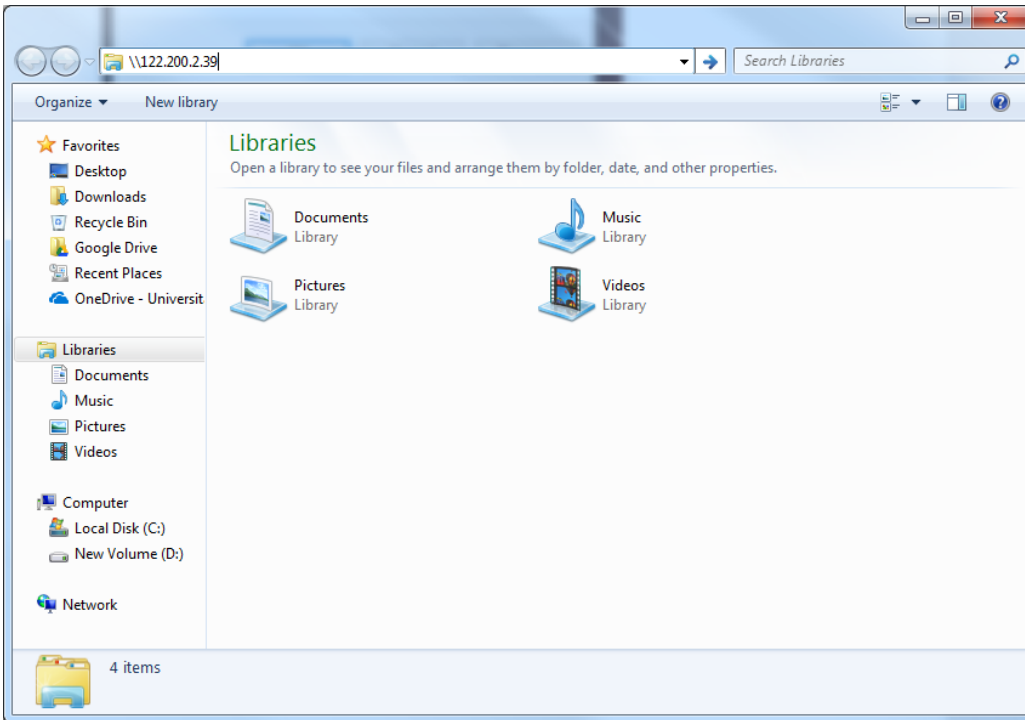

2. Masukkan username dan password berikut:
Username : (NIK)
Password : (8 digit Tanggal Lahir/DDMMYYYY)

***Centang tanda "Remember my credentials"**

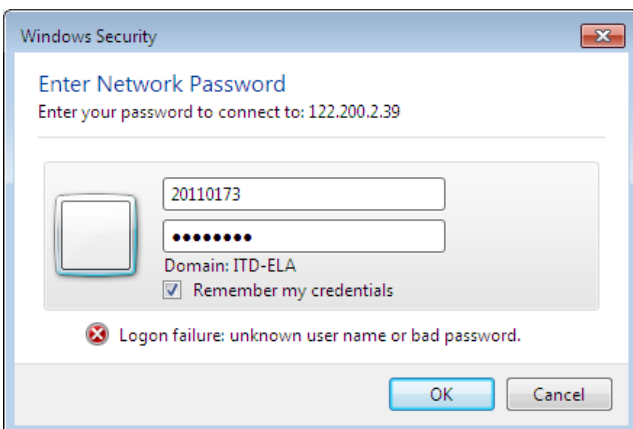

3. Klik **kanan** pada Printer “UPH Follow Me Printer”, lalu pilih **Connect**. Komputer akan melakukan instalasi driver printer.
(Jika proses instalasi tidak berhasil, Bapak/Ibu dapat mengikuti “Panduan Instalasi Software Printer” terlebih dahulu)

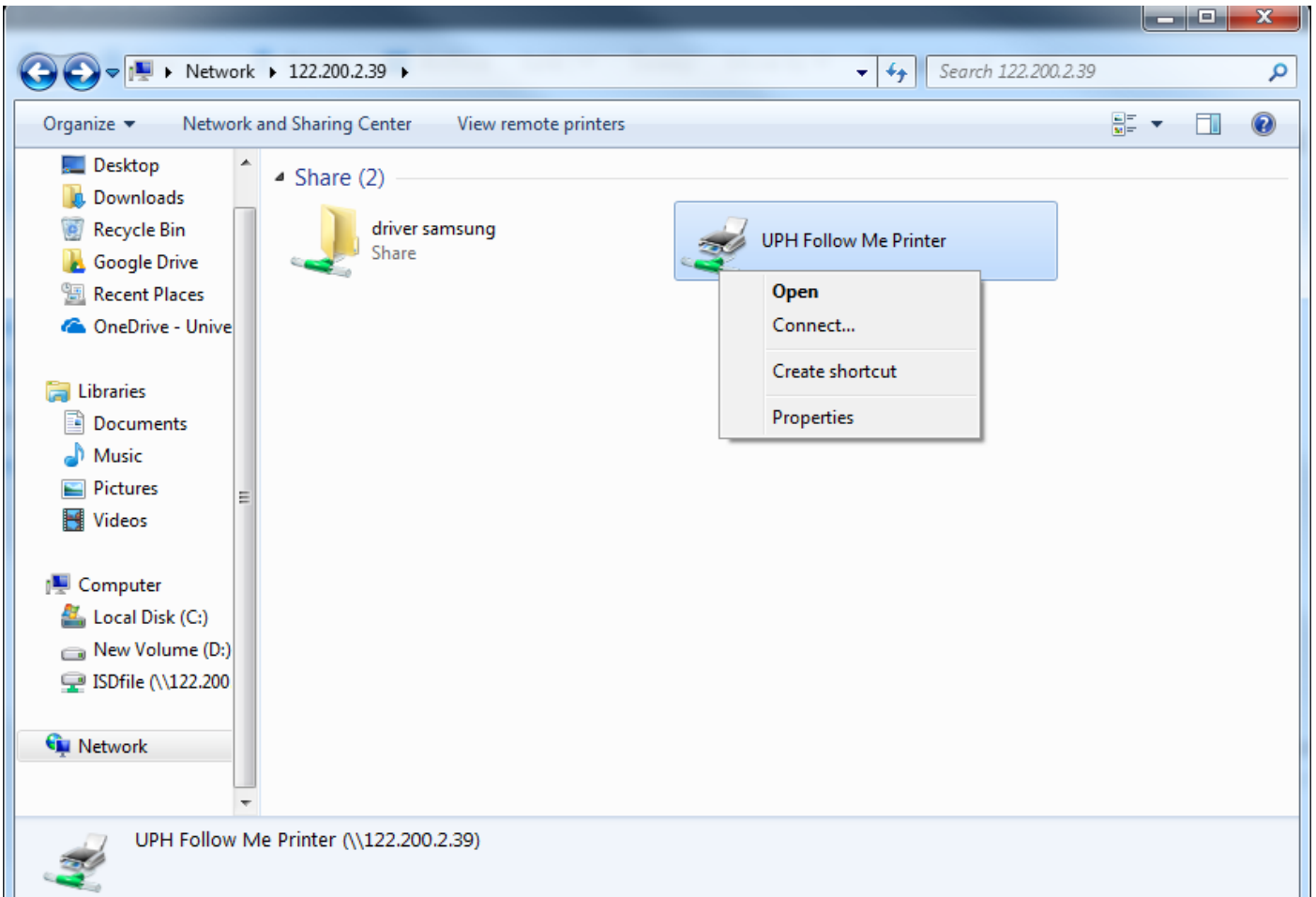

4. Setelah selesai, Bapak/Ibu dapat melakukan print dengan memilih **UPH Follow Me Printer**

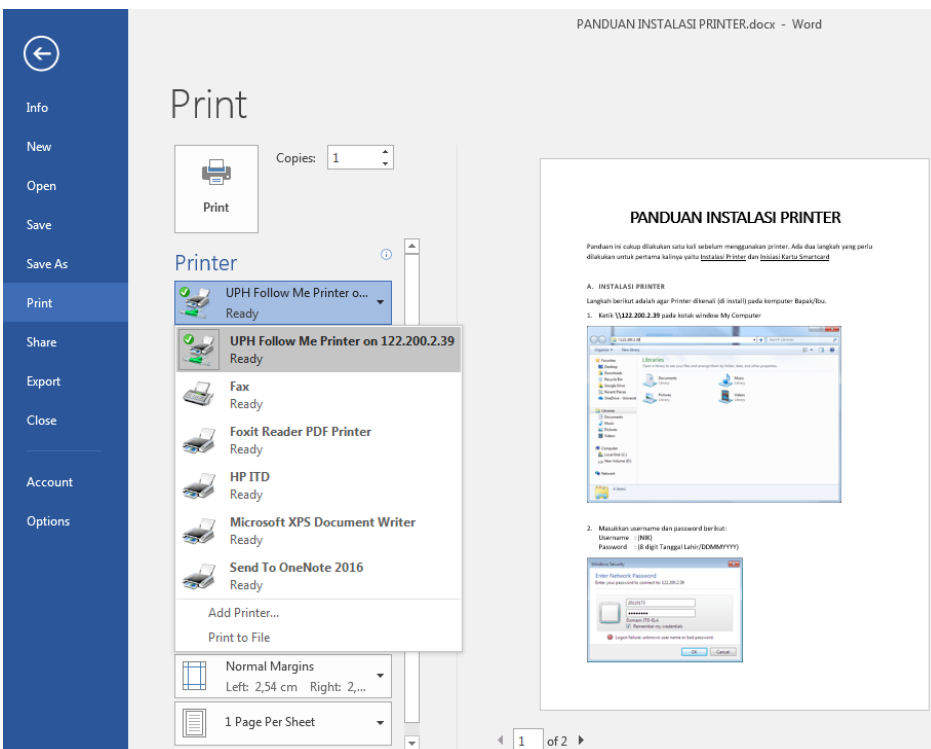

B. INISIASI SMARTCARD

Langkah berikut adalah agar Printer dapat mengenali Smartcard Bapak/Ibu. Langkah ini cukup dilakukan untuk pertama kali saja.

1. Dekatkan Smartcard di atas mesin tapping card (**cukup 1 detik**), lalu lepaskan.
2. Pada layar Printer akan tertulis: **"Card is unknown to the system"**. Masukkan username (NIK) dan password (Tanggal Lahir).
3. Setelah selesai, Bapak/Ibu dapat melakukan print menggunakan Smartcard Anda.